Tours
Eje Cafetero

¿Viajas por Colombia?
Tenemos tours en otras ciudades

Cartagena




Medellín




San Andrés




Bogotá




BeWay Travel

www.bewaytravel.com

by Erideviaje





Paquetes grupales 4 días y 3 noches

www.bewaytravel.com

Eje Cafetero
desde Medellín

Valor (por persona)

Desde:

$950.000 / USD 288, habitación múltiple

$1.000.000 / USD 303, habitación doble

$1.200.000 / USD 364, habitación sencilla

Ver tarifas completas por fechas más adelante

Reserva con $350.000 / USD 106

El saldo restante debe estar pagado 8 días antes del viaje
Con 8 días o menos, se reserva con el 100%

Disponibilidad

Salidas martes y viernes (después del 18-dic y hasta 5-ene cambian los días)

Duración del tour

4 días y 3 noches
- Salida 4:00am
- Regreso 10:00pm (aprox.)

Punto de partida

Estación Suramericana del Metro

Experiencia

Conoce los lugares más turísticos del Eje Cafetero en este recorrido de 4 días y 3 noches: los Termales de Santa Rosa de Cabal, el Parque del Café, Salento y Valle del Cocora, Filandia y su mirador Encanto, Panaca, y un recorrido panorámico por las ciudades de Armenia y Pereira.
Si no deseas ir a Panaca, se puede cambiar por una de las siguientes experiencias con costo adicional: Parque Recuca ($85.000), Bioparque Ukumarí ($110.000), Parque Bailarinas ($85.000), Parque de los Arrieros o City Tour Armenia (sin costo) o Buga ($200.000)

Incluye

- Transporte desde Medellín y a sitios de interés
- Hospedaje en hotel campestre
- Desayunos y cenas por noche de alojamiento
- Entradas a los sitios mencionados
- Guía permanente
- Asistencia médica

Todas las habitaciones son privadas con baño: Múltiple 3 a 5 personas, Doble 2 personas, Sencilla 1 persona













El cobro se hace en pesos (COP)
Tarifas en USD son de referencia

www.bewaytravel.com

Eje Cafetero
desde Pereira

Valor (por persona)

Desde:

$1.140.000 / USD 345, habitación múltiple

$1.320.000 / USD 400, habitación doble

$1.850.000 / USD 561, habitación sencilla

Ver tarifas completas por fechas más adelante

Reserva con $350.000 / USD 106

El saldo restante debe estar pagado 8 días antes del viaje
Con 8 días o menos, se reserva con el 100%

Disponibilidad

Salidas martes y viernes (después del 18-dic y hasta 5-ene cambian los días)

Duración del tour

4 días y 3 noches
- Salida 9:00am
- Regreso 6:00pm (aprox.)

Punto de partida

Aeropuerto, Terminal u hotel en la ciudad

Experiencia

Conoce los lugares más turísticos del Eje Cafetero en este recorrido de 4 días y 3 noches: los Termales de Santa Rosa de Cabal, el Parque del Café, Salento y Valle del Cocora, Filandia y su mirador Encanto, Panaca, y un recorrido panorámico por las ciudades de Armenia y Pereira.
Si no deseas ir a Panaca, se puede cambiar por una de las siguientes experiencias con costo adicional: Parque Recuca ($85.000), Bioparque Ukumarí ($110.000), Parque Bailarinas ($85.000), Parque de los Arrieros o City Tour Armenia (sin costo) o Buga ($200.000)

Incluye

- Transporte desde Pereira y a sitios de interés
- Hospedaje en hotel campestre
- Desayunos y cenas por noche de alojamiento
- Entradas a los sitios mencionados
- Guía permanente
- Asistencia médica

Todas las habitaciones son privadas con baño: Múltiple 3 a 5 personas, Doble 2 personas, Sencilla 1 persona













El cobro se hace en pesos (COP)
Tarifas en USD son de referencia

www.bewaytravel.com

Eje Cafetero
desde Bogotá

Valor (por persona)

Desde:

$1.400.000 / USD 424, habitación múltiple

$1.520.000 / USD 461, habitación doble

$2.070.000 / USD 627, habitación sencilla

Ver tarifas completas por fechas más adelante

Reserva con $350.000 / USD 106

El saldo restante debe estar pagado 8 días antes del viaje
Con 8 días o menos, se reserva con el 100%

Disponibilidad

Salidas martes y viernes (después del 18-dic y hasta 5-ene cambian los días)

Duración del tour

4 días y 3 noches
- Salida 11pm del día anterior
- Regreso 2am (aprox.)

Punto de partida

Terminal Salitre o Terminal del Sur

Experiencia

Conoce los lugares más turísticos del Eje Cafetero en este recorrido de 4 días y 3 noches: los Termales de Santa Rosa de Cabal, el Parque del Café, Salento y Valle del Cocora, Filandia y su mirador Encanto, Panaca, y un recorrido panorámico por las ciudades de Armenia y Pereira.
Si no deseas ir a Panaca, se puede cambiar por una de las siguientes experiencias con costo adicional: Parque Recuca ($85.000), Bioparque Ukumarí ($110.000), Parque Bailarinas ($85.000), Parque de los Arrieros o City Tour Armenia (sin costo) o Buga ($200.000)

Incluye

- Transporte desde Bogotá y a sitios de interés
- Hospedaje en hotel campestre
- Desayunos y cenas por noche de alojamiento
- Entradas a los sitios mencionados
- Guía permanente
- Asistencia médica

Todas las habitaciones son privadas con baño: Múltiple 3 a 5 personas, Doble 2 personas, Sencilla 1 persona













El cobro se hace en pesos (COP)
Tarifas en USD son de referencia

www.bewaytravel.com

Tarifas completas

Acomodación (habitaciones):

- Múltiple: 3 a 5 personas
- Doble: 2 personas
- Sencilla: 1 persona

Si viajas en grupo te podemos dar un descuento en la tarifa:

- ✓ 4 a 7 personas: 3%
- ✓ 8 a 10 personas: 5%
- ✓ 11 a 14 personas: 7,5%
- ✓ 15 o más: 10%

Desde Medellín (tarifas por persona)	Múltiple		Doble		Sencilla	
	COP	USD	COP	USD	COP	USD
Hasta el 18-dic-2026	$ 950.000	$ 288	$ 1.000.000	$ 303	$ 1.200.000	$ 364
Diciembre 23 al 26	$ 1.000.000	$ 303	$ 1.050.000	$ 318	$ 1.250.000	$ 379
Diciembre 26 al 29	$ 1.000.000	$ 303	$ 1.050.000	$ 318	$ 1.250.000	$ 379
Diciembre 29 al 1 enero	$ 1.190.000	$ 361	$ 1.280.000	$ 388	$ 1.480.000	$ 448
Enero 2 al 5	$ 1.280.000	$ 388	$ 1.380.000	$ 418	$ 1.590.000	$ 482
Enero 5, 8, 12, 15 y 19	$ 1.100.000	$ 333	$ 1.160.000	$ 352	$ 1.370.000	$ 415
Desde 22-ene a 19-mar	$ 1.000.000	$ 303	$ 1.060.000	$ 321	$ 1.270.000	$ 385
Marzo 23 y 26	$ 1.120.000	$ 339	$ 1.180.000	$ 358	$ 1.390.000	$ 421
Desde el 30-mar-2027	$ 1.000.000	$ 303	$ 1.060.000	$ 321	$ 1.270.000	$ 385

Desde Pereira (tarifas por persona)	Múltiple		Doble		Sencilla	
	COP	USD	COP	USD	COP	USD
Hasta el 18-dic-2026	$ 1.140.000	$ 345	$ 1.320.000	$ 400	$ 1.850.000	$ 561
Diciembre 23 al 26	$ 1.200.000	$ 364	$ 1.380.000	$ 418	$ 1.910.000	$ 579
Diciembre 26 al 29	$ 1.200.000	$ 364	$ 1.380.000	$ 418	$ 1.910.000	$ 579
Diciembre 29 al 1 enero	$ 1.390.000	$ 421	$ 1.610.000	$ 488	$ 2.140.000	$ 648
Enero 2 al 5	$ 1.500.000	$ 455	$ 1.740.000	$ 527	$ 2.310.000	$ 700
Enero 5, 8, 12, 15 y 19	$ 1.320.000	$ 400	$ 1.520.000	$ 461	$ 2.090.000	$ 633
Desde 22-ene a 19-mar	$ 1.220.000	$ 370	$ 1.420.000	$ 430	$ 1.990.000	$ 603
Marzo 23 y 26	$ 1.340.000	$ 406	$ 1.540.000	$ 467	$ 2.110.000	$ 639
Desde el 30-mar-2027	$ 1.220.000	$ 370	$ 1.420.000	$ 430	$ 1.990.000	$ 603

Desde Bogotá (tarifas por persona)	Múltiple		Doble		Sencilla	
	COP	USD	COP	USD	COP	USD
Hasta el 18-dic-2026	$ 1.400.000	$ 424	$ 1.520.000	$ 461	$ 2.070.000	$ 627
Diciembre 23 al 26	$ 1.460.000	$ 442	$ 1.580.000	$ 479	$ 2.130.000	$ 645
Diciembre 26 al 29	$ 1.460.000	$ 442	$ 1.580.000	$ 479	$ 2.130.000	$ 645
Diciembre 29 al 1 enero	$ 1.650.000	$ 500	$ 1.810.000	$ 548	$ 2.360.000	$ 715
Enero 2 al 5	$ 1.770.000	$ 536	$ 1.940.000	$ 588	$ 2.530.000	$ 767
Enero 5, 8, 12, 15 y 19	$ 1.590.000	$ 482	$ 1.720.000	$ 521	$ 2.310.000	$ 700
Desde 22-ene a 19-mar	$ 1.490.000	$ 452	$ 1.620.000	$ 491	$ 2.210.000	$ 670
Marzo 23 y 26	$ 1.610.000	$ 488	$ 1.740.000	$ 527	$ 2.330.000	$ 706
Desde el 30-mar-2027	$ 1.490.000	$ 452	$ 1.620.000	$ 491	$ 2.210.000	$ 670

El cobro se hace en pesos colombianos (COP), las tarifas en USD son de referencia

Lo qué visitarás

Día 1
Termales de Santa Rosa de Cabal






Vivirás la experiencia única de bañarte en piscinas termales mineromedicinales mientras contemplas una imponente caída de agua natural.
Un pasadía inolvidable que combina el confort de las instalaciones del lugar con el hermoso paisaje cafetero
(se podría visitar el primer o el último día, acorde a las mejores condiciones del tour)






Día 1
Filandia y mirador Encanto

Descubre uno de los pueblos más hermosos de Colombia, famoso por sus coloridos balcones coloniales, calles empedradas y su rica tradición artesanal en cestería.
Visitarás el Mirador Encanto, un lugar mágico, lleno de color e inspirado en el folclor nacional, diseñado para ofrecerte las mejores vistas y los spots más instagrameables del Quindío
(se podría visitar el primer o el último día, acorde a las mejores condiciones del tour)

Día 2
Parque del Café





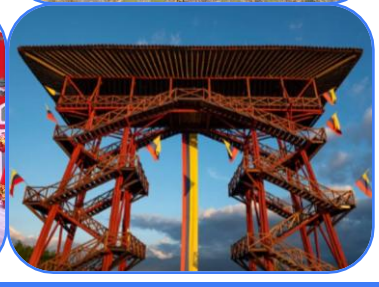

Es el parque temático más importante de Colombia y el destino favorito de las familias y viajeros en el Eje Cafetero.
Cuenta con más de 35 atracciones mecánicas y acuáticas, la tranquilidad de paseos en tren tradicional, museos interactivos y el aclamado Show del Café.
Una experiencia diseñada para el disfrute de niños, jóvenes y adultos

Lo qué visitarás

Día 3
Panaca
(opción de cambio)

¡Sin campo no hay ciudad!
Panaca es un parque temático agropecuario donde podrás interactuar con la naturaleza y los animales recorriendo estaciones temáticas de ganadería, equinos, porcicultura y especies menores, así como con asombrosos shows en vivo y la invitación constante a generar conciencia sobre el valor de la labor campesina













Día 4
Valle del Cocora

Conoce las palmas de cera más altas del planeta en un imponente bosque de niebla andino.
Un escenario mágico perfecto para los amantes del ecoturismo, la fotografía y el senderismo, que te regalará postales memorables en sus hermosos miradores
(se podría visitar el primer o el último día, acorde a las mejores condiciones del tour)

Día 4
Salento

Déjate cautivar por el pueblo más antiguo del Quindío. Camina por la emblemática Calle Real, adornada con coloridos balcones, comercio y artesanías locales. Aprovecha para probar la famosa trucha con patacón gigante y disfrutar de una taza de los cafés especiales más premiados del país
(se podría visitar el primer o el último día, acorde a las mejores condiciones del tour)

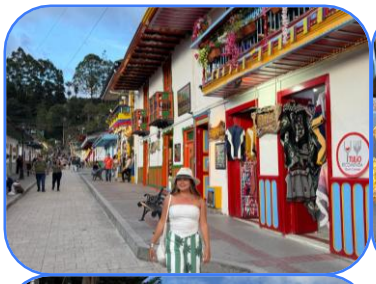




Opciones de cambio Panaca

Parque Recuca
($85.000 por persona)

En Recuca (Recorrido de la Cultura Cafetera) vivirás una experiencia inmersiva e interactiva y divertida donde aprenderás sobre la tradición cafetera.









Parque de Los Arrieros
(sin costo)

Es un parque temático y cultural que rinde homenaje a los fundadores y colonizadores del Eje Cafetero, con música, trova, teatro y el humor "a lo montañero"

Bioparque Ukumarí
($110.000 por persona)

Es el parque de biodiversidad y conservación más importante de la región; recrea los hábitats de la Sabana Africana y los Bosques Andinos para la fauna que habita el lugar. Está ubicado en Pereira









Parque Las Bailarinas
($85.000 por persona)

Es un parque acuático y de aventura, que combina toboganes de alta velocidad, piscinas familiares, actividades extremas (como canopy y paintball), un sendero espiritual y miradores panorámicos

Opciones de cambio Panaca

Buga (Señor de los Milagros)
($200.000 por persona)
Mínimo 3 personas

Buga es una de las Ciudades Patrimoniales más importantes de Colombia y el epicentro del turismo religioso en el país, ya que alberga la Basílica Menor del Señor de los Milagros







City Tour Armenia
(sin costo)

Es un recorrido por los principales sitios de interés de Armenia, también llamada la "Ciudad Milagro"

Tarifas niños

👶 Niños de 0 a 2 años
Pagan seguro viaje: $35.000 (USD 11)
Si miden 90 cm o más pagan seguro viaje + entradas parques: $235.000 (USD 72)

👶 Niños de 3 años
Pagan la silla en bus + seguro de viajes + entradas a parques:
- Desde Medellín y Pereira: $555.000 (USD 169)
- Desde Bogotá: $765.000 (USD 232)

👶 Niños de 4 a 9 años
- En acomodación múltiple pagan el 90% de la tarifa y aplican los mismos servicios que el adulto
- En acomodación doble con adulto paga la tarifa normal

👱 Mayores de 9 años
Pagan tarifa normal

Dónde te hospedarás

Tu hospedaje será en una finca-hoteles campestres ubicadas cerca a Armenia y a los parques (Parque del Café, Panaca, Recuca, Las Bailarinas, Los Arrieros)

Tienen habitaciones sencillas (1 persona), dobles (2 personas) y múltiples (3, 4 y 5 personas); todas son habitaciones con baño privado

Las alternativas más frecuentes son el Hotel Armenia Campestre o la Finca Hotel La Linda. La acomodación y selección del hotel dependerá de la disponibilidad del momento, pero siempre se gestiona que sean finca-hoteles similares

Hotel Armenia Campestre








Finca Hotel La Linda



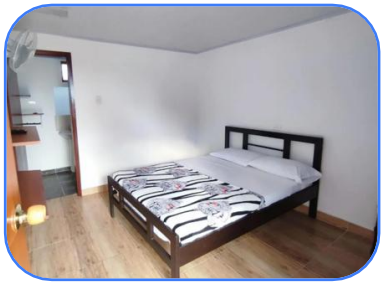




Tours de 1 día



www.bewaytravel.com

Parque del Café
desde Armenia o alrededores

BeWay Travel

Valor (por persona)

Temporada media y baja
$240.000 / USD 73

Temporada alta
$270.000 / USD 82

Reserva con el 33%

El saldo restante se paga 3 días antes del tour
No incluye alimentos ni bebidas

Disponibilidad
De miércoles a domingo y lunes festivo
En temporada alta toda la semana

Duración del tour
9 horas aprox.
Salida: 8:00am

Punto de partida
Recogida en el lugar de hospedaje

Experiencia

Es el parque temático más importante de Colombia y el destino favorito de las familias y viajeros en el Eje Cafetero
Cuenta con más de 35 atracciones mecánicas y acuáticas, la tranquilidad de paseos en tren tradicional, museos interactivos y el aclamado Show del Café
Una experiencia diseñada para el disfrute de niños, jóvenes y adultos

Incluye

- Transporte
- Entrada Parque Café Pasaporte Múltiple
- Asistencia médica

Te recomendamos llevar ropa cómoda y ligera para caminar, hidratación y protección solar













El cobro se hace en COP
Tarifas en USD son de referencia

www.bewaytravel.com

Salento, Filandia y Cocora
desde Armenia o alrededores

BeWay Travel

Valor (por persona)

Temporada media y baja
$285.000 / USD 86

Temporada alta
$315.000 / USD 96

No incluye entradas a miradores

Reserva con el 33%

El saldo restante se paga 3 días antes del tour

Disponibilidad
Salidas todos los días

Duración del tour
10 horas aprox.
Salida: 8:00am

Punto de partida
Recogida en el lugar de hospedaje

No incluye alimentos ni bebidas

Experiencia

Conocerás Salento, el pueblo más antiguo del Quindío, recorrerás la emblemática Calle Real, adornada con coloridos balcones, comercio y artesanías locales.
Irás a Filandia, uno de los pueblos más hermosos y coloridos de Colombia, sus calles empedradas, su tradición artesanal en cestería y su mágico Mirador Encanto (entrada no incluida)
Visitarás el Valle del Cocora, donde verás las palmas de cera más altas del planeta, un lugar perfecto para los amantes del ecoturismo y con spots de fotos hermosos en sus miradores (entrada no incluida)

Incluye

- Transporte
- Conductor / Orientador
- Asistencia médica

Te recomendamos llevar ropa cómoda y ligera para caminar, hidratación y protección solar









El cobro se hace en COP
Tarifas en USD son de referencia

www.bewaytravel.com

Recuca
desde Armenia o alrededores

Valor (por persona)

Temporada media y baja
$245.000 / USD 74

Temporada alta
$275.000 / USD 84

Reserva con el 33%

El saldo restante se paga 3 días antes del tour

Disponibilidad
Salidas todos los días

Duración del tour
8 horas aprox.
Salida: 8:00am

Punto de partida
Recogida en el lugar de hospedaje

No incluye alimentos ni bebidas

Experiencia

En Recuca (Recorrido de la Cultura Cafetera) vivirás una experiencia inmersiva, interactiva y muy divertida donde aprenderás sobre la tradición cafetera
Recorrerás senderos y paisajes en una finca tradicional donde se produce café, y vivirás el proceso completo desde la semilla hasta la taza, y te convertirás en "Chapolera" y "Arriero" por un día
Tienes la opción de un almuerzo típico en el lugar (no incluido); también puedes vivir una experiencia de catación de café de 1 hora (no incluida)

Incluye

- Transporte
- Entrada Recuca (1 experiencia sin almuerzo)
- Asistencia médica

Te recomendamos llevar ropa cómoda y ligera para caminar, hidratación y protección solar










El cobro se hace en COP
Tarifas en USD son de referencia

www.bewaytravel.com

Panaca
desde Armenia o alrededores

Valor (por persona)

Temporada media y baja
$265.000 / USD 80

Temporada alta
$295.000 / USD 90

Reserva con el 33%

El saldo restante se paga 3 días antes del tour
No incluye alimentos ni bebidas

Disponibilidad
De jueves a martes (cierra miércoles)
En temporada alta toda la semana

Duración del tour
9 horas aprox.
Salida: 8:00am

Punto de partida
Recogida en el lugar de hospedaje

Experiencia
¡Sin campo no hay ciudad!
Panaca es un parque temático agropecuario donde podrás interactuar con la naturaleza y los animales recorriendo estaciones temáticas de ganadería, equinos, porcicultura y especies menores, así como con asombrosos shows en vivo y la invitación constante a generar conciencia sobre el valor de la labor campesina

Incluye
- Transporte
- Entrada Panaca
- Asistencia médica

Te recomendamos llevar ropa cómoda y ligera para caminar, hidratación y protección solar










El cobro se hace en COP
Tarifas en USD son de referencia

www.bewaytravel.com

Termales Santa Rosa
desde Armenia o alrededores

Valor (por persona)

Temporada media y baja
$360.000 / USD 109

Temporada alta
$390.000 / USD 118

Reserva con el 33%

El saldo restante se paga 3 días antes del tour
No incluye alimentos ni bebidas

Disponibilidad
Salidas todos los días

Duración del tour
7 horas aprox.
Salida: 8:00am (sujeto a disponibilidad horaria en fines de semana y temporada alta)

Punto de partida
Recogida en el lugar de hospedaje

Experiencia

Vive la experiencia única de bañarte en piscinas termales mineromedicinales mientras contemplas una imponente caída de agua natural
Un pasadía inolvidable que combina el confort de las instalaciones del lugar con el hermoso paisaje cafetero, perfecto para un día tranquilo y de relajación
El tiempo en los Termales de Santa Rosa es de 3 horas, desde la entrada en taquilla

Incluye

- Transporte
- Entrada Termales
- Asistencia médica








El cobro se hace en COP
Tarifas en USD son de referencia

www.bewaytravel.com

Términos y condiciones
de reservas y políticas de cancelación

Cancelaciones y cambio de fechas en paquetes de viaje

En caso de cancelación voluntaria o cambios de fecha del viaje, se aplicará la siguiente escala de penalidades según la anticipación con la que se notifique:

- Con quince (15) días hábiles o más de anticipación: Se podrá reprogramar sin penalidad, sujeto a disponibilidad y cambios de tarifa; el nuevo viaje deberá realizarse en un plazo máximo de seis (6) meses. En caso de cancelación, aplica una penalidad del 20% por concepto de gastos administrativos y operativos
- Entre quince (15) y seis (6) días hábiles de anticipación: Se aplicará una penalidad de hasta el 80% del valor total del plan contratado
- Con cinco (5) días hábiles o menos de anticipación o No Presentación (No Show): Se aplicará una penalidad de hasta el 100% del valor total del plan

Cancelaciones y cambio de fechas otros servicios

En caso de cancelación de la reserva otros tours y servicios por el cliente con al menos 48 horas de anticipación a la hora de inicio de la actividad, se realizará la devolución de hasta el 80% del anticipo recibido. El 20% del valor del servicio será retenido por concepto de gastos administrativos y operativos.

Si el cliente solicita el cambio de fecha de una reserva con al menos 48 horas de anticipación a la fecha de la actividad, y siempre que haya disponibilidad, no habrá ningún costo adicional por cambio de fecha, sólo aplicaría cobro por diferencia tarifaria, en caso de que para la nueva fecha de la reserva ya esté en vigencia una tarifa distinta a la reserva inicial.

Cancelaciones comunicadas con menos de 48 horas de anticipación no serán reembolsables, así como la no presentación (*no show*) del cliente en el en el punto de encuentro o de recogida acordado a la hora indicada. De igual forma, las solicitudes con cambio de fecha solicitadas con menos de 48 horas de anticipación a la actividad serán consideradas una cancelación y una nueva reserva, sujetas a disponibilidad y a los costos correspondientes.

Consulta la política completa en los términos y condiciones en nuestra página web: www.bewaytravel.com

Registro Nacional de Turismo
290761

BeWay Travel